12

БУТИ РОЗУМНИМ — ЦЕ КРУТО!

ПРОФЕСОР Кеґід

НОВОРІЧНА КРЕЙД-ВЕЧІРКА

NEW YEAR TOUR

ЕДВІН ТА БУРУНДУКИ

пізнавально-розважальний журнал

№12 (36) — грудень 2007

4820013150051 12

ЖЕЛЕЙНА ЯЛИНКА

Новорічна вечірка не за горами!
Треба зробити її незабутньою.
Все у твоїх руках!
Засукай рукави і починаймо.

ЗАПРОШЕННЯ НА ВЕЧІРКУ
"ЖЕЛЕЙНА ЯЛИНКА"

ПІДГОТУЙ:

Кольоровий папір.
Ножиці.
Клей.

1 Виготов мишку-листівку за схемою, кожному гостю — індивідуальну.

2 Підпиши листівки-запрошення ось тут або приклей до мишки конвертик-кишеньку із листівкою. Вкажи, де і коли відбудеться вечірка, та роздай своїм друзям.

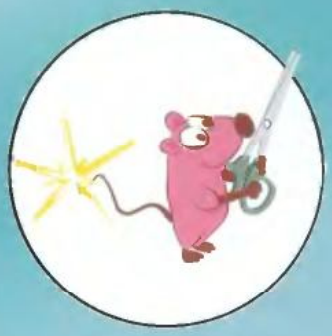

Новорічне запрошення готове!

ПІДГОТУЙ:

1. Широку та глибоку скляну салатницю.
2. Тертку.
3. Шоколад (чорний та білий).
4. Пакетики з желе.
5. Морозиво.
6. Фрукти і цукати.

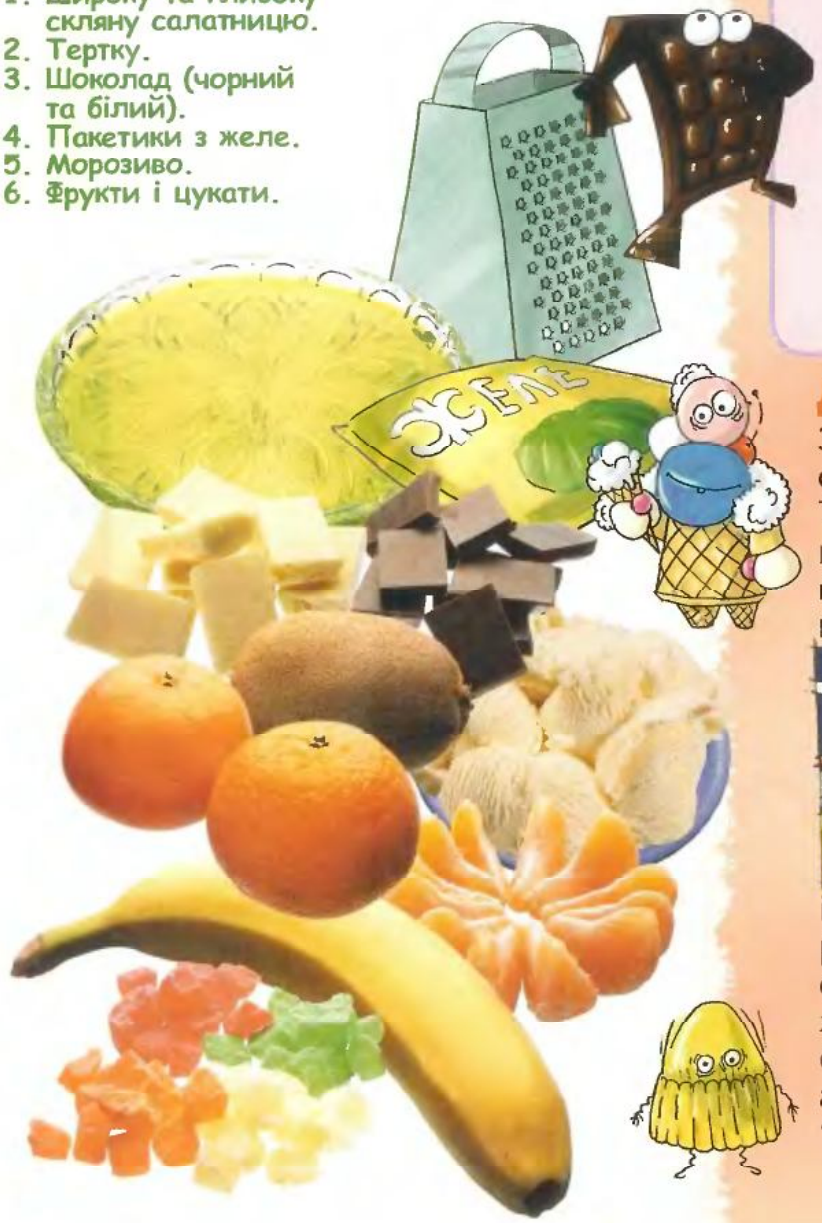

Пітер Купер винайшов желатин випадково, коли займався виробництвом клею. Проте на свій винахід — невеличкі прозорі кульки — не покладав особливих надій. Та і його послідовникам довелося докласти чимало зусиль, аби вмовити людей не те що купити, а хоча б скуштувати продукт.

Желатиновий бум почався більше ніж через 100 років. Кулінарна книга одного американського підприємця пропонувала дорослим 2200 рецептів желе. А коли з'явилися желейні кекси, які можна було брати руками, желе сподобалося й дітям.
Тепер харчовий желатин додають у шоколад, морозиво, консерви, варення, холодець, мармелад.

ДЛЯ ДОПИТЛИВИХ

Завдяки своїм особливостям желатин став популярним не тільки в кулінарії. Технічний желатин використовують при виготовленні паперових грошей, його додають у фарби, фотоплівку, косметичні креми та гелі.

Несподівано желатин опинився... на рингу. В ньому проводять жартівливі спортивні змагання. Учасники таких желатинових боїв жартома боксують один з одним. Падати не бояться, адже ляпнутися на пружне желатинове "озерце" навіть приємно!

ГОТУЄМО ЯЛИНКУ

Приготувати желе треба увечері, а продовжувати свої кулінарні чаклунства краще наступного дня — тоді желатин добре загусне і перетвориться на желе — пружну речовину.

Висип кілька пакетиків желе у посудину.

Залий гарячою водою. Легенько перемішай виделкою, аж поки крупинки желе не розтануть.

Обережно постав суміш у прохолодне місце (можна у холодильник, але тільки не в морозильну камеру) на декілька годин.

Желе добре загусло? Тепер акуратно проріж на ньому контур ялинки. Желе, що залишилося зовні контуру, вибери ложкою і переклади в іншу глибоку тарілку.

Якщо ялинка вийшла не дуже рівною — не біда! У природі теж не буває ідеально рівних ялинок.

ГОТУЄМО "ЯЛИНКОВІ ПРИКРАСИ" ТА ФОН

Увесь простір довкола ялинки заповни морозивом.

Плитку чорного шоколаду натри на тертці. Це — для фону.

Знизу залиши клаптик "снігу". А інший простір з морозива присип шоколадною стружкою.

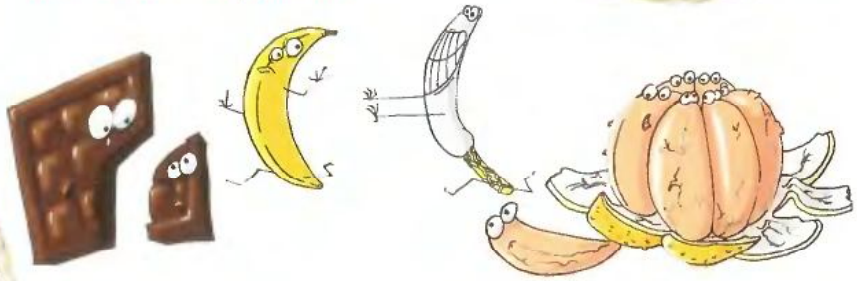

Гірлянди на желейну ялинку зроби з апельсинових дольок, нарізаних кружечків банану та кольорових цукатів. Порівняй їх із величиною ялинки: якщо "іграшки" надто масивні — подрібни їх ножем. Прикрась ялинку смачними гірляндами.

ОСТАННІЙ ЕТАП

Подрібни білий шоколад на невеличкі шматочки. Це будуть зірки.

На тлі шоколадної ночі засвіти білі шоколадні зірки та півмісяць із апельсинової дольки.

Зірки ти можеш зробити і з рідкого білого шоколаду. Розтоплюють його на паровій бані: у високу і глибоку тарілку наливають гарячу воду, а зверху кладуть більшу пласку тарілку з подрібненим шоколадом. Пара, що підіймається, нагріє дно тарілки і розтопить шоколад.

УВАГА!
Останню роботу над десертом роби за кілька хвилин до подачі на стіл, щоб морозиво не встигло розтанути.

ФАНТАСТИЧНА ЧЕТВІРКА

Суперздібності приховані у вітамінах, а їх так багато у "Мультивітамолі Др. Тайсс"!

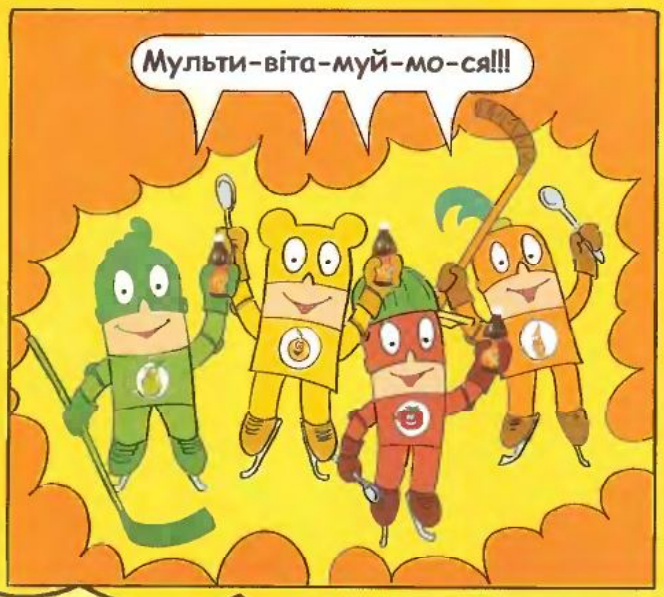

Виробник – "Dr. Theiss Naturwaren GmbH", Німеччина. Реєстраційне свідоцтво МОЗ України UA/2335/01/01 від 09.12.2004. Висновок ДСЕЕ №05.03.02-03/47205 від 03.10.2006. Перед застосуванням ознайомтесь з інструкцією. Зберігати в недоступному для дітей місці.

ДЛЯ БАТЬКІВ

Дитяча вітамінна серія "МУЛЬТИВІТАМОЛ ДР. ТАЙСС" розроблена відомою німецькою компанією "Др. Тайсс Натурварен". Серія містить препарати для дітей усіх вікових груп: "Мультивітамол Др. Тайсс" для малюків до 6 років, особлива "формула L" із лізином та лецитином — для школярів. А також вітамінні льодяники та розчинні гранули для приготування смачного вітамінного напою.

Hot Wheels

БІЛЬШЕ НІЖ ШВИДКІСТЬ!

У 2007 році "Хот Вілз" випустив 156 нових моделей авто.

УВАГА, КОНКУРС!

Приєднайся до славнозвісних дизайнерів і намалюй власну модель автомобіля. Автори перших 20 робіт отримають винагороди — машинку з колекції HOT WHEELS.

Автор найоригінальнішої роботи отримає головний приз — **СУПЕРТРЕК "Вогняне зіткнення"!**

Призери на 2-ге та 3-тє місце — **Портативні набори HOT WHEELS!**

Конкурс триває до 15 лютого 2008 року. Листи з позначкою "Конкурс від "Хот Вілз" надсилайте на адресу редакції журналу "Професор Крейд".

МАШИНКИ "ХОТ ВІЛЗ"

Це не просто іграшка — це захоплення назавжди! Хіба забудеш круті віражі та шалені перегони на машинках "Хот Вілз"? Хлопчики виростають, сідають за кермо улюбленого авто... Мотор! Газ! — і все, як у дитинстві: і рух, і насолода, і швидкісна траса. Тільки тепер, водію, пильнуй: дорога вже не іграшкова. Та поки одні дядечки напружено перемикають швидкість, а інші здувають пилинки з колекційних іграшок — мініконій автомобілів, ти можеш досхочу набавитися. Безпечно і весело. Обирай модель — і поїхали!

РОДЗИНКИ ФІРМИ

1. Раптову швидкість механічним іграшкам надає унікальний пусковий механізм, який розганяє машинки з місця.
2. Торговельна марка "Хот Вілз" вже 40 років випускає іграшкові машинки. І якби їх усі поставити в одну лінію, то вона обігнула б земну кулю 4 рази.

Знайди 6 відмінностей і розмалюй машинки.

Переповіла Руслана Скачко

Портрет Осла

Якось один пан вирішив замовити свій портрет. І до кого, думаєш, він звернувся? До Тараса Григоровича Шевченка. Адже Шевченко був членом Академії мистецтв, і його вже знали як умілого художника.

Замовлення прийнято. Художник береться до роботи. Слово по слову, штрих до штриха, і на мольберті з'являється гладке набундючене обличчя.

— Готово, пане. За роботу — сто п'ятдесят карбованців.

— Як сто п'ятдесят? — почервонів від гніву пан. — Цього я платити не буду.

— Тоді заплатіть триста! — усміхнувся Шевченко.

Від обурення пан мало не луснув. Нечуване нахабство! Колишній кріпак сміє дерти такі гроші з поважного пана! І це за один портрет?! Та нізащо в світі!

За паном гримнули двері, а Шевченко вирішив довершити справу: він домалював пречудові ослячі вуха. Потім роботу відніс до крамниці й домовився з продавцем:

— Поставте цей портрет на вітрині, й продавайте його не менше ніж за п'ятсот карбованців.

Це мало статися: повз вітрину проходив той самий пихатий панок. Гульк — а за склом — його портрет, а на ньому... на ньому... яка ганьба!

— Дайте мені портрет з вітрини! Швидко! — заверещав пан до продавця.

— Отого осла? Він коштує п'ятсот карбованців, — почув у відповідь.

— Плачу!

Розіграш

Розігрувати акторів? Марна справа! Вони самі кого хочеш розіграють. Навіть найбільшого майстра з обману. Такими століття тому були медіуми. Ці професіонали з шарлатанства так артистично "вели діалоги" з усілякими духами, що публіка тільки зойкала.

Один із таких-от медіумів затесався до гурту відомої актриси Марії Заньковецької. Він пообіцяв товариству надзвичайне: викликати дух і явити його у тілесній подобі.

Глядачі повсідалися довкола столу й приготувалися до моторошного видовища. Підготувалася до цієї вечірньої "вистави" і Марія Заньковецька.

Погасили світло. У мерехтливому сяйві свічок маг старанно вимахує руками і страшно витріщає очі. Перед ним виникає біла безмовна постать.

Що це? Не може бути! Не може бу...

Медіум падає непритомний. Тільки від чого: від вигляду актора, загримованого під привида? Чи від жаху, який так майстерно зобразила Марія Заньковецька. А грала вона завжди неперевершено!

Колядники

Нова радість стала,
Яка не бувала,
Над вертепом звізда ясна
У весь світ засіяла.

Де Христос родився,
З Діви воплотився,
Як чоловік пеленами
Убого повився.

Пастушки з ягнятком
Перед тим дитятком
На колінця припадають,
Царя-Бога вихваляють.

Живчик®
пригоди

У Пошуках Скарбів

разом із Надра Банк

СУЧАСНА УКРАЇНА

Історична мандрівка у пошуках скарбів добігає кінця. Тепер ти можеш знайти скарби просто посеред вулиці: будинок з мармуровими колонами в грецькому стилі чи липу, якій 350 років. Та історія не завершується знахідками. Її продовжують творити. Це робиш і ти, уважний і допитливий читачу. Вже зараз! Те, як ти навчаєшся, якою мовою спілкуєшся, чим захоплюєшся, — усе це частинка твоєї культури і твоєї історії. А значить, й історії твоєї держави. Історія не живе без культури. А мова — це її душа. Сьогодні розмовляти українською не тільки почесно, а навіть модно. Прислухайся: у транспорті, в магазині, на теле- і кіноекранах...

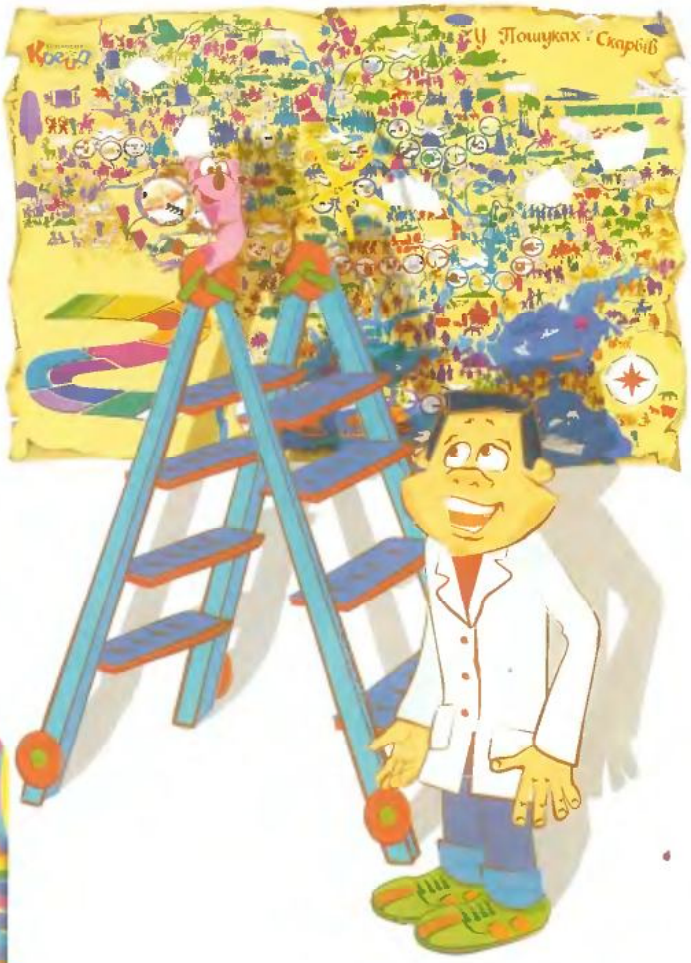

Що може бути спільного між пацюком із паризького кафе та хлопцем із британської школи чарів? Обидва — і пацючок Ремі, і Гаррі Поттер, як і багато інших сучасних героїв фільмів та книжок, — заговорили українською. І як природно у них виходить! А все завдяки талановитим українським перекладачам і акторам.

Книжки про Гаррі, видані в Україні, захоплюють ще й фантастичними обкладинками. Робота знаменитого українського художника Владислава Єрка припала до душі й авторці серії Джоан Роулінг. Справжній талант об'єднує!

ЛЮДИ

Завдання від Надра Банку

Розгадай ребус на карті і впиши у клітинки назву країни, де знаходиться скарб.

Кличко — це українське прізвище, добре відоме навіть іноземцям. Хто ж не знає знаменитих спортсменів з України! Тепер уболівальниками боксу стали навіть дівчатка.

Ми з братом сперечалися за краще місце біля телевізора, коли показували чемпіонат світу. Кличко був неперевершений! А якось сталося несподіване: по телевізору йшло європейське циркове шоу. І на ньому також були Клички. Та вони не билися, а показували фокуси. Оце було видовище!

Сергій Григоро́вич — автор комп'ютерної гри "Козаки".

Дивина: батьки, які зазвичай відганяють дітей від комп'ютерних розваг, і самі завмерли біля екрану. Козаки саме штурмують турецьку фортецю. А щоб вони перемогли, треба підказати мамі правильну тактику нападу. Інформацію про неї я знайшла у самій грі. Деякі інші цікавинки з гри знадобилися на уроках історії, бо ж "Козаки" — не просто забавка. Недарма в неї грає вся Європа.

Національний ансамбль танцю імені Вірського — гордість української хореографії. Виступи дитячого колективу цього ансамблю захоплено зустрічають у різних куточках світу.

Я злітаю вгору, роблю два оберти у повітрі — і зал вибухає оплесками. Ще дві "розніжки", "голубець" і "обертас" — а тепер соло іншого танцівника. Ми — на сцені! І цього варті усі напружені репетиції. Ми малюємо історію рухами — це і є народний танець.

Ліцензія НБУ №21 від 23.08.02.

У Пошуках Скарбів разом із Надра Банк

Вони стараються для мене!

Це — твоя сучасність!
Розфарбуй її
яскравими барвами
і приєднайся
до веселого гурту.

Акуратно
виріж
по контуру

У Пошуках Скарбів разом із

Надра Банк
Вони стараються для мене!

Столиця зустрічає новорічні свята барвистими ялинками, салютами і виставами просто неба. А на одній із площ міста світяться прозорі льодові скульптури. Та головне новорічне дійство у Києві — на Майдані Незалежності. Тут можеш зустріти гостей із найдальших куточків України. Зустрінемо цей новий рік усі разом і посміхнемось одне одному!

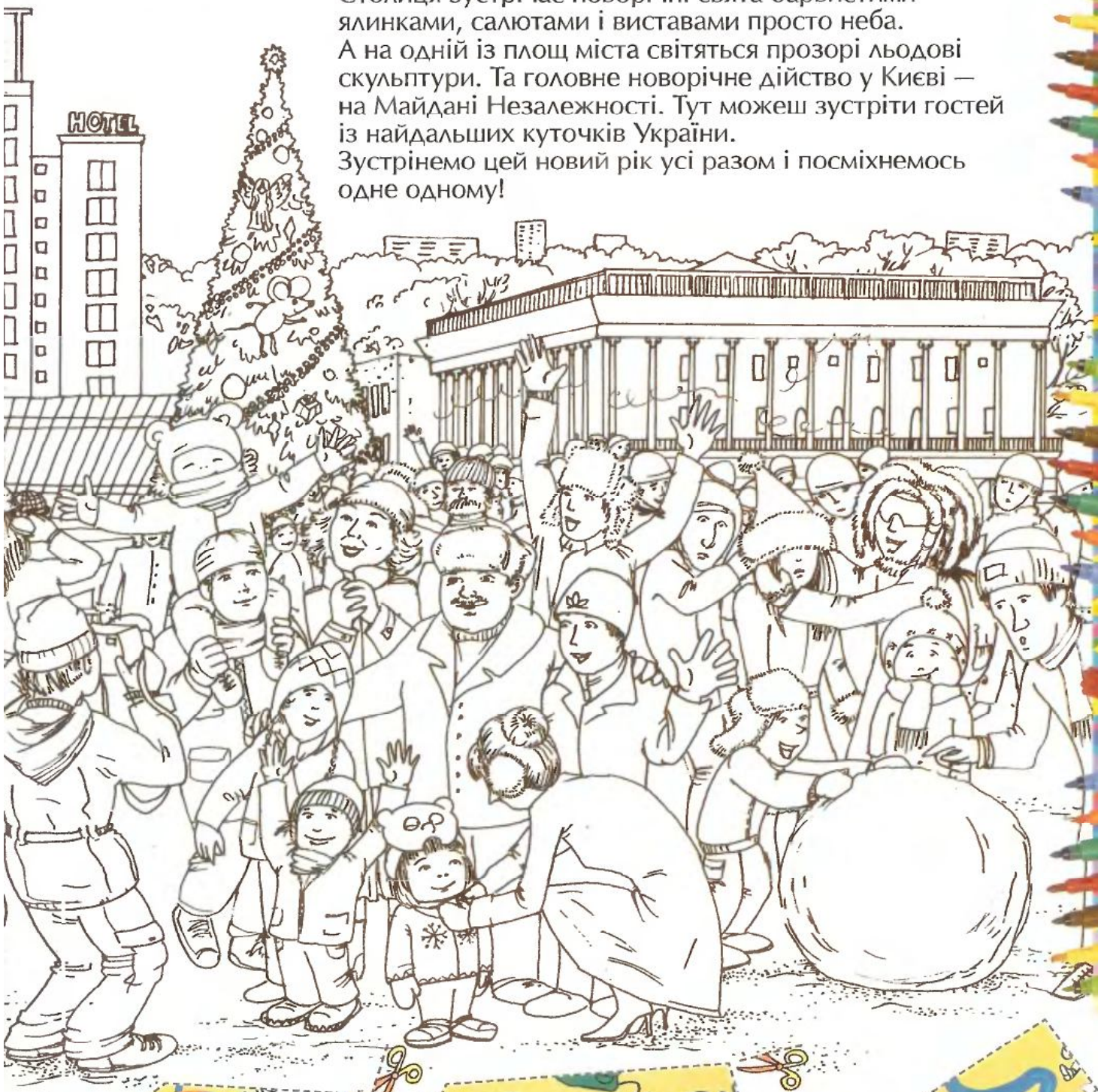

Ліцензія НБУ №21 від 23.08.02.

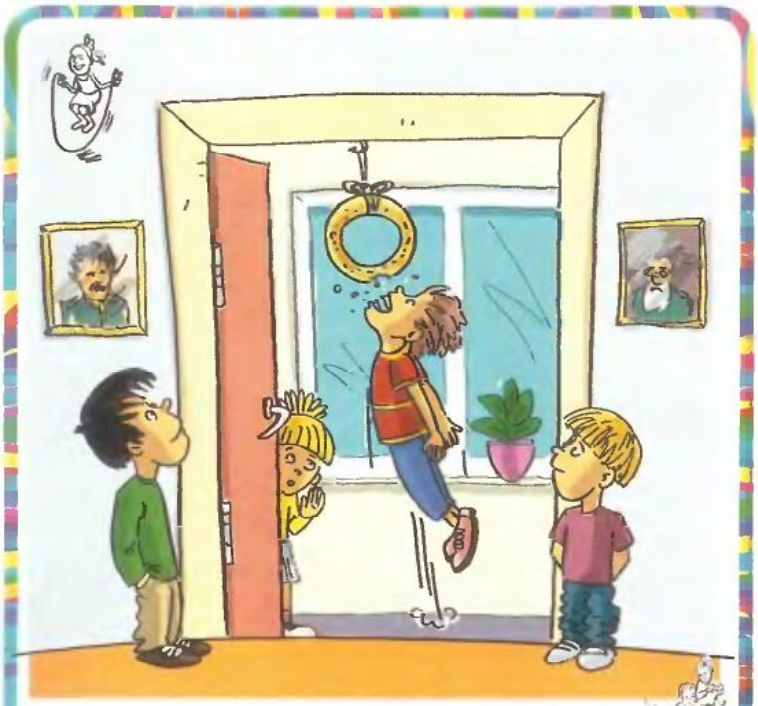

Кусання калити для сучасних дівчат та хлопців — така ж весела різдвяна забава, як і колись для їхніх бабусь та дідусів. (Калита — круглий млинець або великий бублик — це символ сонця, яке день при дні "відгризає" зима). Що вже казати про різні витівки з ворожінням, коли скажімо, в один з вареників кладуть монетку, а в інший — грудку солі. Якщо дісталася сіль — рік не буде "солодким", а монетка — на добробут, не поламай лишень об неї зуби.

Українці залюбки святкують не тільки свої традиційні свята. До звичаїв інших народів та давніх культур ми також небайдужі. Сьогодні ти можеш цікавитися чим завгодно і розважатися на свій смак: влаштовувати вечірки із середньовічними танцями, зробити гарбузяного монстра на Геловін чи обмінюватися листівками-сердечками на День святого Валентина. А новорічне свято вже давно стало рідним та улюбленим.

Надра Банк

ЗАВЕРШУЄТЬСЯ КЛАСНИЙ КОНКУРС! "У ПОШУКАХ СКАРБІВ"

Долучіться до нього цілим класом! У тебе велика компанія друзів? Чи родина, яка залюбки помандрує з тобою у часі? Чудово! Організуйте роботу разом! Головне, щоб у цій дивовижній мандрівці взяв участь кожен.

УМОВИ КОНКУРСУ:

Зробіть власну історичну карту. Вас цікавить лише одна епоха чи історичні теми, яких не буде в журналі? Досліджуйте, пишіть, малюйте!

Роботи надсилайте до 20 грудня 2007 року!

На переможців (колектив) чи переможця конкурсу чекає головний подарунок DVD-плеєр із комплектом пізнавальних фільмів* та поїздка до природничого музею міста Києва.

* Під подарунком мається на увазі право придбати DVD-плеєр із комплектом пізнавальних фільмів за 1,20 грн.

Ліцензія НБУ №21 від 23.08.02.

ЗНАТОК

180, 320, 999, 999+ схем цікавої гри

Зі ЗНАТОКом я власноруч створив радіоприймач!
(Сашко, 9 років, м. Київ)

За допомогою ЗНАТОКа я тепер краще всіх у класі розбираюся у фізиці – ношу додому тільки 12!
(Микола, 12 років, м. Дніпропетровськ)

Ми з онуком учора зібрали імітатори звуку, сьогодні займемося цифровою індикацією!
(Василь Сергійович, м. Херсон)

Тепер у мене є диктофон, який я зробив власноруч. Тато сказав: "Цифрова якість!"
(Андрій, 11 років, м. Тернопіль)

Я змайстрував у нашій квартирі дзвінок зі своєю улюбленою мелодією! Просто клас!
(Богдан, 10 років, м. Черкаси)

Нарешті я зібрав детектор брехні – перевіряю друзів на чесність!
(Єгор, 8 років, м. Полтава)

За допомогою ЗНАТОКа я сам створюю для себе іграшки – друзі у захваті!
(Віталик, 7 років, м. Мелітополь)

Я зібрав світломузику для шкільної дискотеки! Всі дівчатка сказали, що я – геній!
(Ігор, 15 років, м. Рівне)

Ми з братом зібрали абетку Морзе і придумали свій шифр! Батьки не розуміють нашу секретну мову!
(Тарас, 13 років, м. Львів)

Я сам зібрав мікрофон; тато мені зовсім трішечки допоміг!
(Костя, 5 років, м. Городня, Чернігівська обл.)

Я зробив охоронну сигналізацію у своїй кімнаті – тепер мої іграшки в цілковитій безпеці!
(Дмитро, 6 років, м. Арбузинка, Миколаївська обл.)

А що створиш ти?

Обери свій конструктор ЗНАТОК у найближчому магазині твого міста! Тел.: 8 (056) 790 01 59

НЕРПА

місце проживання:
Найчастіше зустрічається у крижаних водах морів та океанів і навіть у деяких озерах.

головні прикмети:
Масивне тіло, голова без шиї, на кінцівках — ласти, жорстка густа шерсть (у кільчастої нерпи із візерунком — білими кільцями).

Іди по кризі дуже обережно. Стій, ополонка! З неї визирнув чийсь чорний ніс, вдихнув і за мить зник у крижаній воді. Хух, пощастило! Адже на власника цього носа, нерпу, міг чатувати й ворог — білий ведмідь. Біля котрої з ополонок? Цього нерпа не може знати, адже ведмідь сидить у засідці тихо, жодним рухом себе не викриє. Інша справа, коли клишоногий мисливець іде. Звук від його кроків уловлюють чутливі, немов антенки, нерпині вуса, адже вуха, як і ніздрі, під водою щільно затулені. Тож нерпа пливе подалі від тих громових кроків під льодяним дахом. Зрештою їй і самій уже час полювати — стережися, рибо, велика й маленька!

www.umassmed.edu

ЯК НЕРПА дихає під водою?

Нерпа під водою не дихає, адже в неї немає зябер, як у риби. Вона може пірнати і плавати, затамувавши подих, близько 20 хвилин! А щоб вдихнути повітря, їй потрібно піднятися на поверхню. Однак під час занурення на великі глибини майже на 40 хвилин життєдайне повітря потрапляє в її організм через кров.

ЯК НЕРПА потрапила в озеро Байкал?

Байкальська нерпа — і досі загадка для вчених. Можливо, вона потрапила сюди у давні часи, коли озеро ще не було озером, а водоймою, яка сполучалася з морем. Це єдиний різновид нерпи, що живе у прісній воді.

СНІГОВИЙ "ДИТСАДОК"

Який "дитячий садок" найкращий для малечі нерпи? Звісно, сніговий! Затишний і... теплий. Саме так: коли за товщею замету тріщать люті морози, всередині, в сніговій нірці, набагато тепліше. Турботлива матуся старалася не дарма: кігтями на передніх ластах вирила затишне лігво і прокопала сніговий тунель до води. Тож тепер дітлахи залюбки вовтузяться у своїй хатинці. Кілька місяців і носа за "поріг" не показують, аж доки дах сам над ними не протане. От тоді вже прощавай, домівко, і здрастуй, нове життя у воді. Час вчитися плавати.

НЕРПИНІ ПРАВИЛА

РУХАЙСЯ ЗАЛЕЖНО ВІД ОБСТАВИН

Коли в тебе тіло веретеном, а замість лап чи швидких ніг — короткі ласти, рятуватися від ворога краще під водою. А якщо до води далеко? Нерпа щодуху... скаче (саме так!) до рятівної стихії. Та зазвичай по твердій землі вона чалапає дуже повільно, а от по ковзкому льоду пересувається, звиваючись та перебираючи ластами.

www.upload.wikimedia.org

ЦІНУЙ ТЕ, ЩО ДАЛА ПРИРОДА

Хоча тіло нерпи і не назвеш струнким, проте воно ідеальне для її способу життя. Якби в неї було менше жиру, нерпа змерзла б від холоду і не змогла б пірнати на великі глибини та вільно лежати на хвилях, як у колисці. Навіть третя повіка для нерпи не зайва — вона захищає її око під час пірнання.

www.coast.gkss.de

Робити отвори у льоду малюки нерпи вміють від народження. Це довів експеримент. Коли у басейн із водою поклали шматки пінопласту, нерпенята заходилися вишкрябувати в них отвори, як це робить у кризі їхня матуся. І хоча поряд була вільна від пінопласту вода, малюки підпливали для дихання саме до своїх "ополонок".

ДЛЯ ДОПИТЛИВИХ

Пензлика в зуби — і до роботи. А як же інакше "писати картини" нерпі на прізвисько Тито. Дослідники помітили: коли в незвичайної художниці хороший настрій, вона добирає яскраві кольори — синій, червоний, жовтий, а коли на неї насуває сум — береться за чорну та коричневу фарби. Навчили тварину працювати з фарбами за спеціальною методикою. Тепер нерпинарій у місті Іркутську з гордістю показує художню виставку всім шанувальникам мистецтва та природолюбам.

Нерпа може спати і під водою! Та так міцно, що не реагувала, коли аквалангісти перевертали її на інший бік. Проте своє вміння вона ще не продемонструвала вченим.

1. Скільки нерп під водою?

2. Який білий ведмідь пішов з полювання?

3. Відшукай усі якорі.

4. Позбирай небезпечний вантаж.

Відповіді на запитання у №12 за 2007 р.

1. 7.
2. [illegible]
3. Три туристи.
4. Казковий "дракон".

ТВОРЧА МАЙСТЕРНЯ КРЕЙДА

Ти вже знаєш, як працювати і з пластиліном, і з гуашшю, і з аквареллю. Покажи усі свої вміння і створи оригінальний новорічний сюрприз для своїх друзів!

Підготуй:

акварель

аркуш паперу

пачку пластиліну

гуаш

воду для пензликів

пензлики

1 Зліпи кольорових мишенят.

2 Сплюсни пластилінову паличку і закрути її ось так.

Виліпи прикраси для ялинки.

Ялинка готова!

3 Акварельними фарбами намалюй нічне небо.

На чистий аркуш приліпи пластилінові зорі та місяць.

Коли фарба висохне, відділи пластилін, і на небі засяють білі зорі.

4 Приготуй сир-схованку для мишенят

5 Зроби скриньку для сиру

6 Не забудь вкласти сир у скриньку, а мишенят — у сир. Подаруй сім'ї друга.

Дива от-от розпочнуться... Коли до компанії симпатичних мишенят приєднається їхній лідер — дотепний, кмітливий і особливий. Коли ти його зліпиш і даси ім'я, придумай найголовніше: який сюрприз приготують вони для Кота. Несподіванки гарантовані, адже розпочинається рік Щура!

Розіграйте новорічну виставу про мишенят.

КОНКУРС!

"Новорічний сюрприз"!

До 15 лютого 2008 року надішли фотографію казкової пластилінової вистави за участю створених тобою героїв.

Пиши на адресу:
Професору Крейду,
вул. Січневого повстання, 10,
м. Київ, 01010.

На авторів п'ятьох найкращих робіт чекає подарунок від торгової марки "ГАММА":
А їхні роботи будуть опубліковані у "Фанотеці".

NEW YEAR TOUR

A chubby snowman with a carrot nose is dreaming to meet the New Year on the other planet.
Which to choose: Mercury or Venus, they are the closest to the Sun. But there he will melt at once!

He would fly on the Mars. But there are huge volcanoes and craters on it. Unfortunately it does not suit him…

How beautiful! These are rings of Saturn! For a holiday place it would be a plus, but Saturn is made mainly of gas.

The Great Red Spot is on Jupiter, the Great Dark Spot is on Neptune. The holiday will not happen, because of these big dots, which are newer-ending storms.

Uranus is like a big blue ball. But here he would not find New Year Tree among its rocks, rings and big floating things.

One more planet – Pluto! But for him it's too small. Yet he knows! He will stay on the Earth, here is his home!

Впиши назви планет у ялинкові прикраси у порядку їх розташування від Сонця.

Pluto
[ˈpluːtəʊ]
Плутон

Mars
[ˈmɑːz]
Марс

Uranus
[ˈjʊərənəs]
Уран

Neptune
[ˈneptjuːn]
Нептун

Venus
[ˈviːnəs]
Венера

Earth
[ɜːθ]
Земля

Saturn
[ˈsætən]
Сатурн

Mercury
[ˈmɜːkjəri]
Меркурій

Jupiter
[ˈdʒuːpɪtə]
Юпітер

НОВОРІЧНА КРЕЙД-ВЕЧІРКА

А ти вже готуєшся до новорічних свят?

Шукай у продажу в найкращих музичних крамницях твого міста!

Тоді не забудь придбати драйвову музику, без якої неможливо влаштувати дійсно незабутню вечірку!

Із диском "Новорічна Крейд-вечірка" святковий настрій тобі гарантовано!

О, то це ж класна ідея для подарунка другові!

Lavina DISTRIBUTION
Ексклюзивний дистриб'ютор Lavina Distribution
тел.: +380 (44) 201-44-20, 201-44-34
e-mail: cd@lavinamusic.com
За інформацією щодо диска звертайтеся до редакції журналу "Професор Крейд", тел.: +380 (44) 494-25-01, 494-25-02

маленька радість щодня

Фрутіко

ВЕСЕЛИЙ ТЕАТР

Допоможи кожному з братів Фрутіко знайти своє місце у театрі

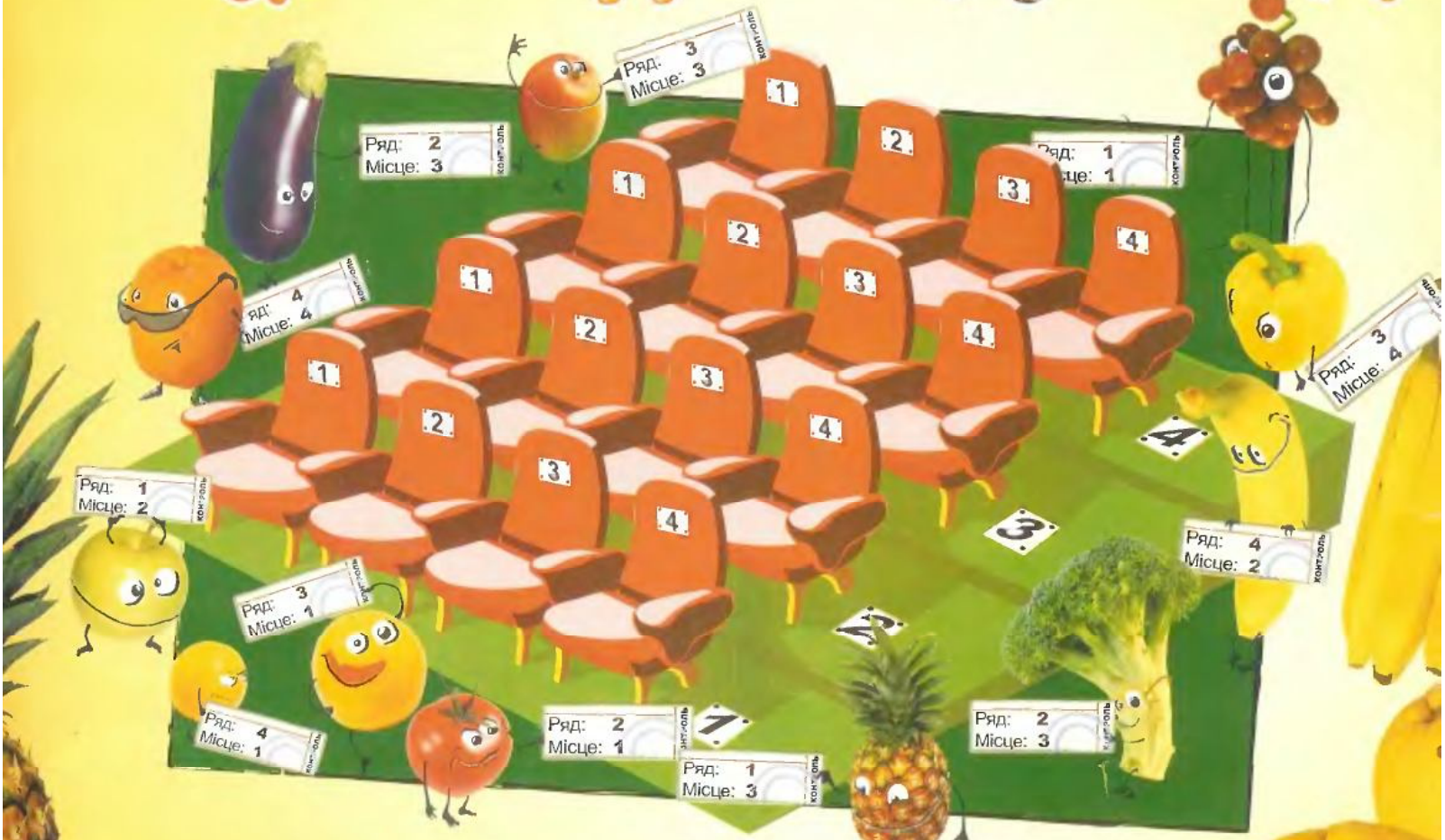

Виробник: ДП "Дрінкс Україна"
Ексклюзивний дистриб'ютор
в Україні: ДП "Пілснер Україна".
Тел.: (044) 492-86-17 (19)

ЕЛВІН ТА БУРУНДУКИ

Коли в домі Дейва раптом з'являється компанія веселих бурундучків, розмірене життя закінчується — все йде шкереберть. Несподівані гості намагаються показати геть усі свої вміння, аби завоювати прихильність хазяїна дому. Він просто приголомшений: звірятка не тільки розмовляють — вони ще й затяті співаки! Хвостате тріо Елвін, Саймон і Теодор чекають на своїх шанувальників.

Зустрічай їх на екранах кінотеатрів України з 20 грудня.

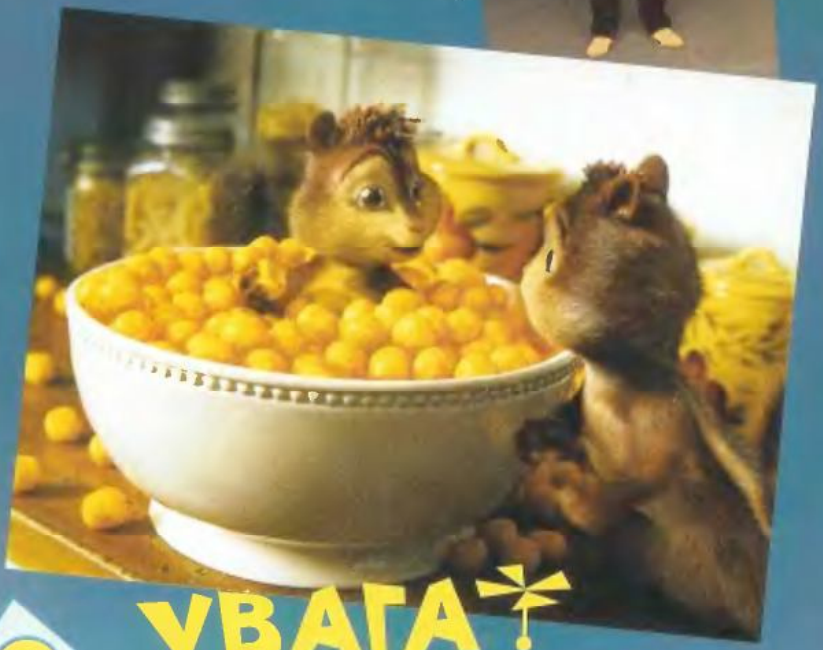

УВАГА! КІНОКОНКУРС!

Вигадай власне продовження фільму "Елвін та бурундуки" і намалюй до нього ілюстрацію. Свою роботу надішли до 15 лютого 2008 року.

Листа надішли до редакції за адресою: Професору Крейду, вул. Січневого повстання, 10, м. Київ, 01010.

20 переможців конкурсу отримають подарунки від компанії "Геміні" — записники із зображеннями героїв фільму.

Навколо світу на крилах казки

Шукай у мережі магазинів "СітіКом", "Медіа Центр" та "Євро Стар"

НМК-ТРЕЙД
www.nmc-trade.com
(044) 494-26-56
opiom@nmc-trade.com

АУДІОКНИГА

cdcom
companies group

КОНКУРС НА ЗВАННЯ МОЛОДШОГО АКАДЕМІКА

2008

ЗАВЕРШЕНО

Ти вже мрієш стати переможцем? Тоді не гайся і правильно, цікаво та змістовно давай відповіді на запитання усіх шести турів конкурсу.
Запитання до кожного з турів читай у номерах журналу 8-12 за 2007 рік.
Відповіді на всі конкурсні запитання надішли не пізніше 15 січня 2008 року.
Бажаємо успіху!

ТУР №5–2007

1 Як утворилося кам'яне вугілля?

2 Назви стиль бойового мистецтва, який "підказала" китайцям довгонога комаха.

3 Які скарби культури залишили по собі давні слов'яни?

4 ТВОРЧЕ ЗАВДАННЯ

Якби тобі пощастило стати справжнім Дідом Морозом, які подарунки ти зробив би для дідусів та бабусь?

ТУР №6–2007

Професор Крейд вирішив створити пристрої, що очищали б від бруду воду, повітря, землю — все довкілля планети Земля. Приєднуйся до його розробок і ти! Намалюй та опиши принцип дії такого пристрою. (Це може бути який-небудь механізм на будь-якому предметі, котрим ти щодня користуєшся).
Може, у майбутньому сама природа тобі за це віддячить!

НАГОРОДИ ПЕРЕМОЖЦЯМ

П'ять переможців конкурсу отримають нагороди* — річну передплату на журнал "Професор Крейд" та суперрюкзачки молодшого академіка Академії Крейда. Заохочувальні призи, книги від видавництва "Країна Мрій", отримають ще 5 авторів найцікавіших листів.

* під нагородами мається на увазі передплата на журнал "Професор Крейд" за 1 грн. та право придбати рюкзак за 1,20 грн.

Професор Крейд чекає саме на твого листа!

Щомісячний дитячий журнал "Професор Крейд"
для дітей 6-10 років
листопад 2007 №12 (36)

Засновано у 2004 році.
Засновник та видавець © ВБ "Максимум"

Шеф-редактор: Олена Мальцева. **Директор з маркетингу:** Ірина Бондаренко. **Редактор:** Руслана Скачко. **Головний художник:** Максим Копилов, Євгеній Полозов. **Музичний редактор:** Олег Петров. **Фоторедактор:** Максим Гаврилов. **Комп'ютерна обробка:** Максим Мазі, Максим Пирогов. **Літературне редагування:** Сергій Чемеркін, Людмила Мигулько, Леонід Гнатюк. **Верстка:** Василь Жихорський.

Матеріали підготували:
Тексти: Лана Корсунь (стор. 2-5), Євгенія Польщикова, Денис Горбач (стор. 12-16), Руся Рось (стор. 22-23), Ірина Хачко (стор. 28-29).
Ілюстрації: Павло Пирогов (стор. 2-5), Ольга Кузнецова (стор. 8-9), Альона Гарнага (стор. 14-15), Юліана Раєвська (стор. 24-25), Наталія Ермакова (стор. 28-29), Максим Копилов (стор. 12-13).

Тираж 60 000 примірників. Ціна договірна. **Передплатний індекс:** журналу — 91413, журналу з літературно-музичним додатком — 91412. **Кольороподіл та друк:** ТОВ "НОВИЙ ДРУК". 02094 м. Київ, вул. Магнітогорська, 1, тел.: 536-15-28. Висновок державної санітарно-епідеміологічної експертизи №05.03.02-03/15001 від 17.04.2003 р. Свідоцтво про реєстрацію: КВ №9456 від 22.12.2004 р.

Адреса редакції та видавця: вул. Січневого повстання, 10, м. Київ, 01010, **professor@kraid.com.ua. Відділ продажу:** 494-25-01 (02). **Відділ редакційної передплати:** 494-25-04.

Рукописи не рецензуються і не повертаються. Передрук текстів та відтворення графічних матеріалів журналу "Професор Крейд" — лише з дозволу редакції.
Всі матеріали, позначені ●, публікуються на правах реклами.

ПИШИ НА АДРЕСУ:

ПРОФЕСОРУ КРЕЙДУ, ВУЛ. СІЧНЕВОГО ПОВСТАННЯ, 10, М. КИЇВ, 01010.